الجمعية الخيرية لرعاية
الأيتام بمنطقة نجران

حصاد الجمعية

لعام ١٤٤٣هـ - ٢٠٢٢م

بسم الله الرحمن الرحيم

التقرير السنوي

للجمعية الخيرية لرعاية الأيتام بنجران

لعام ١٤٤٣هـ - ٢٠٢٢م

مسجلة برقم ٦١٢ بوزارة الموارد البشرية
والتنمية الإجتماعية

قال رسول الله - صلى الله عليه وسلم- :

«أنا وكافل اليتيم في الجنة هكذا، وأشار بالسبَّابة والوسطى، وفرَّج بينهما.»

خادم الحرمين الشريفين الملك

سلمان بن عبد العزيز آل سعود

صاحب السمو الملكي الأمير

محمد بن سلمان بن عبد العزيز آل سعود

صاحب السمو الأمير

جلوي بن عبدالعزيز بن مساعد آل سعود

أمير منطقة نجران

صاحب السمو الملكي الأمير

تركي بن هذلول بن عبد العزيز آل سعود

نائب أمير منطقة نجران

RUFAQA
رعاية الأيتام

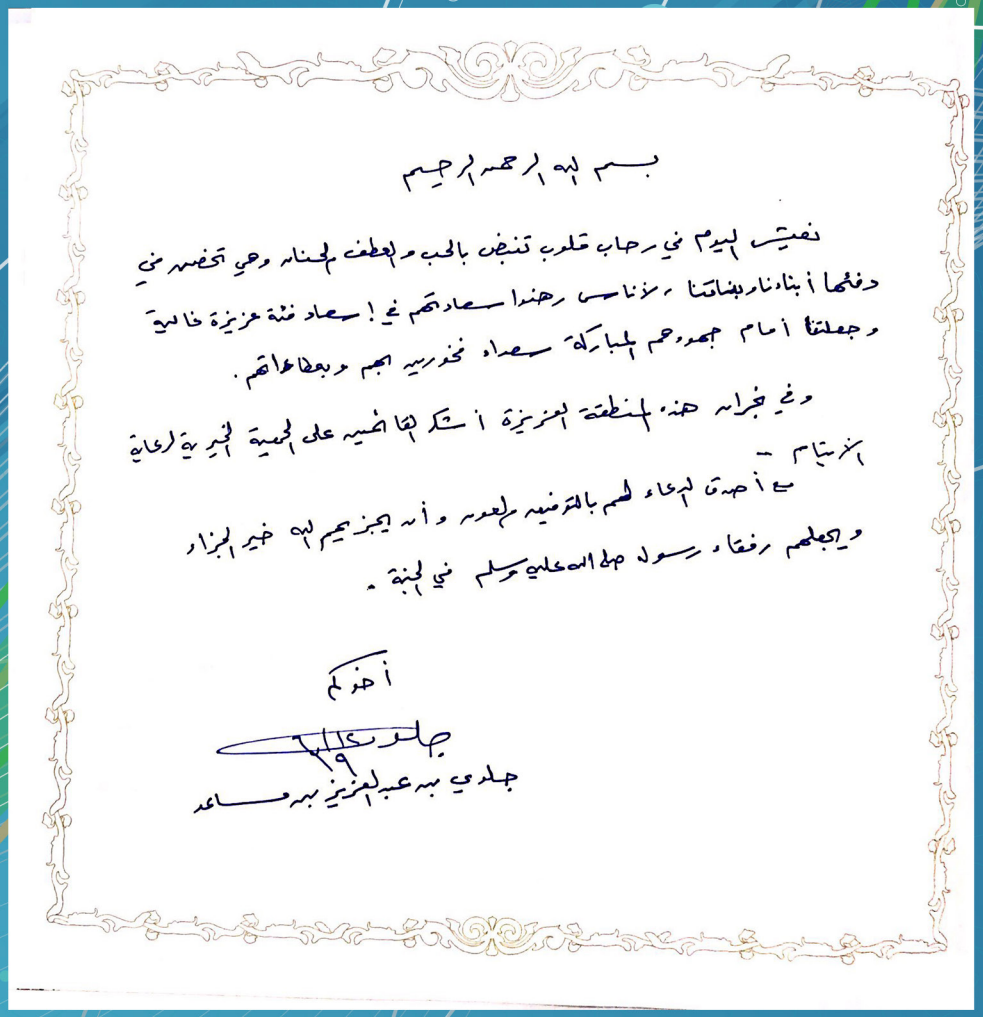

بسم الله الرحمن الرحيم

نعيش اليوم في رحاب قلوب تنبض بالحب والعطف الحنان وهي تحضن في دفئها أبناءنا وبناتنا، لأناس رهنوا سعادتهم في إسعاد فئة عزيزة غالية وجعلتنا أمام جهودهم المباركة سعداء فخورين بهم وبعطاءاتهم.

وفي نجران هذه المنطقة العزيزة أشكر القائمين على الجمعية الخيرية لرعاية الأيتام -

مع أصدق الدعاء لهم بالتوفيق والعون وأن يجزيهم الله خير الجزاء ويجعلهم رفقاء رسوله صلى الله عليه وسلم في الجنة.

أخوكم

جلوي بن عبدالعزيز بن مساعد

كلمة أمير منطقة نجران سمو الأمير :

جلوي بن عبدالعزيز بن مساعد آل سعود

أمير منطقة نجران

كلمة رئيس مجلس الإدارة

الحمد لله والصلاة والسلام على من لا نبي بعده محمد وعلى آله وصحبه وبعد فإن مكانة اليتيم في الإسلام عظيمة ورعايته من أعظم القربات عند الله عز وجل، وهي طريق واضح بيّن لمرافقة النبي صلى الله عليه وسلم في الجنة، ومن هذا المنطلق ثم بتوجيهات كريمة من قيادتنا الرشيده وفقها الله فقد قامت الجمعية الخيرية لرعاية الأيتام بنجران بمسؤولية رعاية الأيتام وكفالتهم والعناية بهم وتربيتهم ليكونوا لَبناتٍ صالحة لهذا الوطن المعطاء لإنشاء اليتيم صالحاً في نفسه نافعاً لأسرته محباً لوطنه خادم لمجتمعه.

د.يوسف بن عبدالله الحازمي
رئيس مجلس إدارة الجمعية

كلمة المدير العام

م.سعيد بن ظافر آل هادي

المدير العام الجمعية

الحمد لله رب العالمين والصلاة والسلام على نبينا محمد عليه أفضل الصلاة وأتم التسليم وبعد

فإن من أعظم الأعمال وأحبها الى الله سبحانه وتعالى نفع المسلمين وإدخال السرور على قلوبهم ورعايتهم وتلمس احتياجاتهم ولا سيما فئة الأيتام الغاليين على قلوبنا وما وعد به الرسول الكريم من مصاحبته ورفقته في الجنة لكافل اليتيم وقد أولت حكومتنا الرشيدة وفقها الله الإهتمام الكبير باليتيم في جميع المجالات .

وهاهي جمعيتكم الجمعية الخيرية لرعاية الأيتام بنجران تضع على عاتقها مسئولية رعاية اليتيم وكفالته والعناية به ليكون لبنة صالحة في مجتمعه ووطنه .

رسالتنا

تقديم خدمات متميزة، ومشروعات تنموية فاعلة، تُمكن اليتيم وتُنمي مهاراته، وتلبي متطلباته من خلال بناء شراكات مجتمعية واسعة، وتوفير بيئة داعمة للحوكمة والتحول الرقمي وتنمية القدرات البشرية.

الرؤية

الريادة وطنياً في رعاية اليتيم لبنـــــاء مجتمع مستديم.

قيمنا

- الإبداع والتميز.
- التمكين والمسؤلية
- الأمانة والنزاهة
- الشفافية والعدالة
- العمل بروح الفريق
- التحسين المستمر

أهدافنا

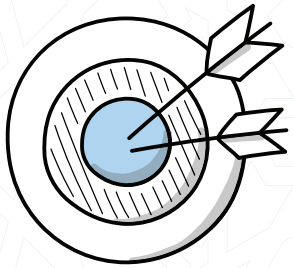

- تطوير البيئة التنظيمية الداعمة للتميز والحوكمة والتحول الرقمي.
- تنمية قدرات الموارد البشرية.
- تحسين جودة حياة اليتيم، وتمكينه، ورعايته.
- استدامة الموارد المالية للجمعية وتنميتها.
- تقديم خدمات وبرامج عالية الجودة تلبي متطلبات اليتيم وتنمي مهاراته.
- التوسع في بناء الشراكات المجتمعية والتطوعية الفاعلة.

الجمعية الخيرية لرعاية الأيتام بنجران

الهيكل التنظيمي

المعتمد بقرار مجلس الإدارة
رقم (٤١/ ر/٢٢) بتاريخ ٢٠٢٢/٩/١٣م

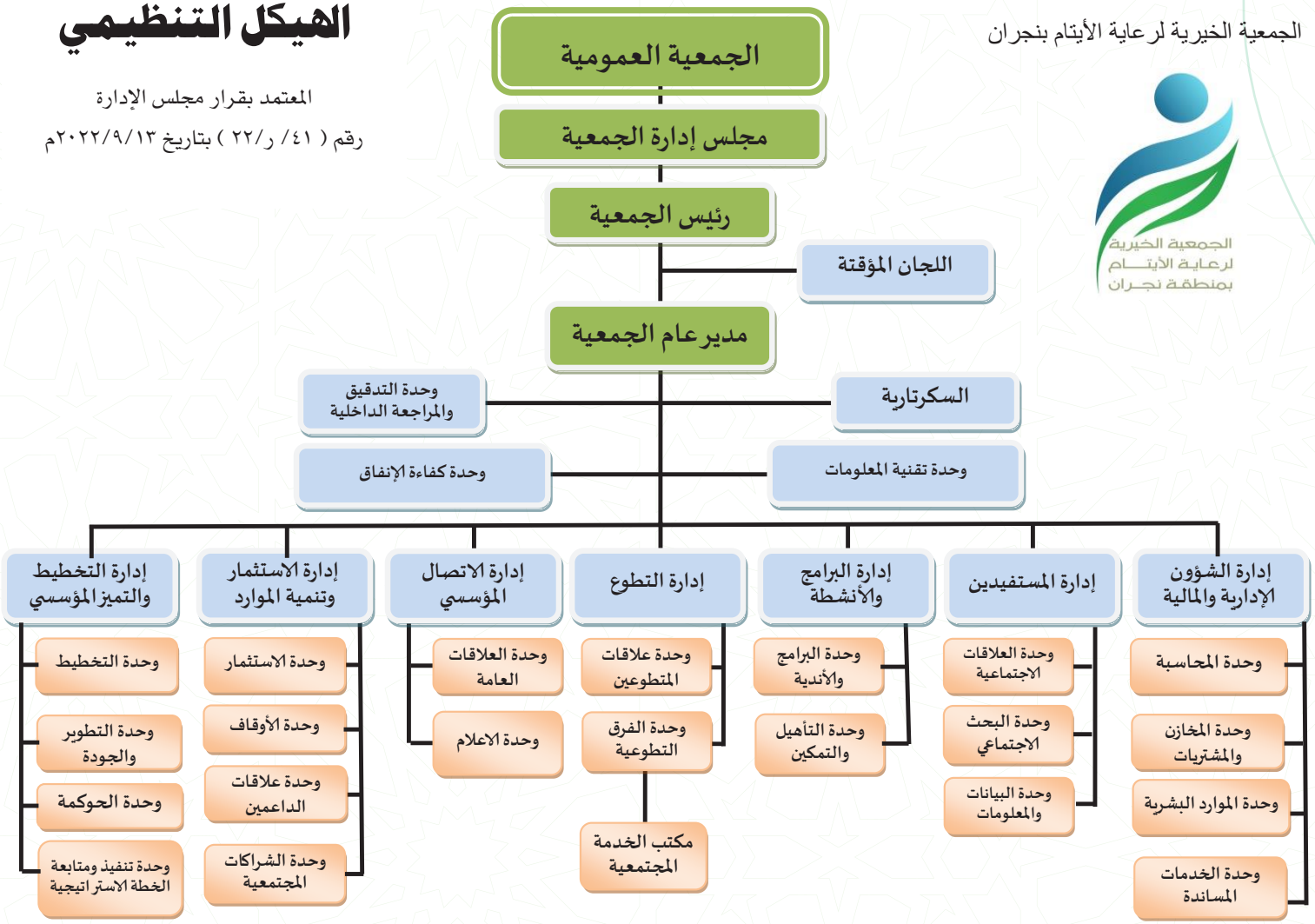

للتبرع بـ 12 ريال
شهرياً
ارسل الرقم (1) إلى
5165
ارسل رسالة فارغة إلى
للتبرع بـ 10 ريال
لمرة واحدة
SA4480000
2056080107200004
معاً.. لنسعدهم 050 94 95 96 1
الجمعية لخيرية لرعاية الأيتام بنجران | @rufaqaa

STC
الاتصالات السعودية
موبايلي
mobily
زين
zain
رفقاء
5165

أعضـــــاء
مجلس الإدارة

الدكتور يوسف بن عبدالله الحازمي
رئيس مجلس الادارة

الدكتور سلمان علي سرحان آل مدهش
نائب الرئيس

الأستاذ نايل مستور علي الشريف
المسؤول المالي

الدكتور متعب مصعود حسن مشرقي
عضو

الأستاذ هادي بنيان شويل آل عامر
عضو

الأستاذ علي حمد حمرور آل عباس
عضو

الأستاذ صالح مسفر صالح الوادعي
عضو

إجتـــماع الجمعية العمومية ٢٠٢٢ م

صدى النخب

لقد سعدت بقراءة التقرير السنوي لجمعية رفقاء وشهدت على الانجازات والابداع ادعو العلي القدير ان يكون في عونكم ويكتب اجركم.

الأميرة نوف بنت عبدالرحمن بن فرحان ال سعود

د. ملفي بن عبدالرحمن العتيبي
وكيل أمارة منطقة نجران

الحمد لله رب العالمين والصلاة والسلام على أشرف الانبياء والمرسلين نبينا محمد وعلى آله وصحبه اجمعين وبعد: فلقد يسر الله لي هذا اليوم الاربعاء الموافق ١٤٤٣/٣/٧هـ زيارة الجمعية الخيرية لرعاية الايتام بمنطقة نجران (رفقاء) وتشرفت بتدشين وحدة التطوع وفق المعيار الوطني ادامه وتحقيقا لأهداف رؤية ٢٠٣٠ فعلى بركة الله تم تدشين هذه الوحدة التي نسال الله ان ينفع بجهود العاملين بها لخدمة فئة غالية علينا جميعاً من الايتام الذين حرصت حكومة خادم الحرمين الشريفين الملك سلمان بن عبدالعزيز على تقديم كل ما يكفل لهم العيش الكريم بجهود المخلصين من ابناء هذا الوطن مقدماً شكري لرئيس الجمعية الاستاذ/ سعيد بن ظافر آل هادي وجميع زملائه على جهودهم وصلى الله وسلم على نبينا محمد واله وصحبه أجمعين

حسن العذيقي
وكيل امارة منطقة نجران
المكلف السابق

الحمد لله والصلاة والسلام على رسول الله وعلى آله وصحبه وسلم , لقد سرني هذا اليوم زيارة هذه الجمعية المباركة بتوجيه كريم من سمو سيدي أمير المنطقة رعاه الله وسمو سيدي النائب رعاه الله وما شاهدته في هذه الزيارة التي أعتبرها أجمل وأفضل زيارة والتي كانت في شهر رمضان المبارك وقد سعدت الحقيقة بلقاء منسوبي الجمعية وعلى رأسهم رئيس الجمعية و أبنائنا منسوبي الجمعية متمنيا لهم أن يجعل ذلك في ميزان أعمالهم وان يكتب لهم الاجر والمثوبة إنه سميع مجيب والسلام عليكم ورحمة الله وبركاته .

الشيخ / عبدالله صالح العثيم

الحمد لله والصلاة والسلام على نبينا محمد وآله وصحبه أجمعين سعدت في هذا اليوم المبارك بزيارة مقر الجمعية الخيرية لرعاية الأيتام وفقنا الله وإياهم إلى كل خير وأسعدني ما شاهدته من جهود ومن فريق وأعضاء مجلس إدارة متميزين ولله الحمد والشكر نفع الله بجهود الجميع وتقبل الله صالح الأعمال والسلام عليكم ورحمة الله وبركاته.

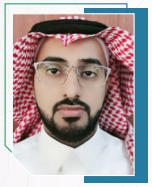

محفوظ علي عسيري
مدير عام بنك التنمية
الاجتماعية بنجران

الحمد لله الذي علمنا أن نحمد والصلاة والسلام على نبينا محمد تشرفت بالإطلاع على الخدمات التي تقدمها الجمعية من خلال زيارتي لها وأنه من دواعي سروري ما رأيته من خدمات تقدمها الجمعية لشريحة غالية على قلوبنا من المجتمع فئة الأيتام. وكان لنا الشرف بدعم الجمعية بمحفظة تمويلية « اقراض» كأول جمعية شريكة في مدينة نجران بمبلغ ٢ مليون ريال تشرف بتوقيعها سعادة الرئيس التنفيذي مع رئيس مجلس الإدارة للجمعية برعاية سمو الأمير جلوي أمير منطقة نجران وبحضور معالي وزير الموارد البشرية والتنمية الاجتماعية المهندس أحمد سليمان الراجحي نسأل الله التوفيق للزملاء بالجمعية وكافة الشرائح المستفيدة

عمر بن محمد النعمي
مدير عام الموار البشرية والتنمية
الاجتماعية بمنطقة نجران

الحمد لله والصلاة والسلام على رسول الله لقد تشرفت بزيارة الجمعية الخيرية لرعاية الأيتام واطلعت عل الخدمات المقدمة لأبنائنا الأيتام والدعم الموجه لهم والبرامج النوعية التي تقدمها الجمعية لهذه الفئة فهنيئاً لهم هذه الجهود قد أختصهم الله بالإشراف ورعاية من قال فيهم رسول الله عليه الصلاة والسلام (أنا وكافل اليتيم كهاتين في الجنة) اسأل الله أن يبارك في جهودهم وأن يجعل ما يقومون به في موازين حسناتهم وأن يبارك جهودهم .

المنظومة الإلكترونية

تسير رفقاء نحو تحقيق رؤية ٢٠٣٠ فيما يخدم المستفيدين من خدمات الجمعية وذلك بالعمل على عدة برامج إلكترونية مما يسهم في تطور الخدمات المقدمة للأيتام وهي :

- الموقع الإلكتروني .
- برنامج المستفيدين .
- برنامج رافد .
- برنامج منافذ .
- الداعم الفني .
- المتجر الإلكتروني .

الموقع الإلكتروني

لتيسير خدمات الجمعية للمجتمع (سواء كان أيتام او داعمين أو كفلاء) في القبول والتسجيل للأيتام وتنفيذ الخدمات الاجتماعية لهم ووصل جسور العلاقات مع الكفلاء وعرض الخدمات الاجتماعية والتعليمية والترفيهية للأيتام .

برنامج المستفيدين

هو برنامج إلكتروني يتم من خلاله تسجيل بيانات الأسر واحتياجاتهم وأرشفة الأوراق الخاصة بهم وتقسيم الأسر على فئات (أ ,ب ,ج ,د , هـ) حسب دخل كل أسرة للإستفادة من خدمات الجمعية .

برنامج منافذ

برنامج إلكتروني يتم عن طريقه صرف الكفالات العينية للأيتام (المواد الغذائية + الكساء) والتسوق الحر في المراكز التجارية المعتمدة لدى الجمعية عن طريق بطاقات رفقاء .

نظام رافد الإكتروني

نظام إلكتروني لإدارة الجمعية من آفاق العالمية لنظم المعلومات .

الداعم الفني

إبرام عقد الدعم الفني والتطوير للمنظومة الإلكترونية مع موسسة المساعدات التكنولوجية السعودية .

المتجر الإلكتروني

موقع إلكتروني يضم مشاريع الجمعية وطرق التبرع اون لاين .

مشاريعنا

مشـــروع
كفالة الايتام

1135
يتيم ويتيمة

250 ريال — **كل شـــــــهر** (إستقطاع شهري)

1500 ريال — **لمدة ستة أشهر**

3000 ريال — **لمدة سنة كاملة**

250 ريال موزعة كالتالي:

- **150** بند الغذاء
- **50** بند الكساء
- **50** نقـداً

كفالة عامة :

أن يساهم الكافل بتحويل مبلغ مفتوح بدون وقت محدد أو يتيم محدد وتصرف على كفالة الأيتام .

دعمكم لأيتامكم

الكفالات الشهـرية

3,405,000 ريال

عـدد الأيتام	عـدد الأسر	الصرف من بند الغـذاء	الصرف من بند الكساء	الكفالة النقدية
1135	530	2,043,000 ريال	681,000 ريال	681,000 ريال

دعمكم لأيتامكم

المساعدات الموسـمية

3,255,550 ريال

السـلة الرمضانية
170,250 ريال
1135 يتيم / ة

عيدية يتيم
عيد الفطر
170,250 ريال
1135 يتيم / ة

عيدية يتيم
عيد الأضحى
170,250 ريال
1135 يتيم / ة

كسوة الشتاء
170,250 ريال
1135 يتيم / ة

التأمين الصحي
200,550 ريال
150 يتيم / ة

الكفالة التعليمية
940,000 ريال
1061 يتيم / ة

الأجهزة الكهربائية
704,000 ريال
352 أسرة

الزكاة
400,000 ريال
800 يتيم / ة

السـلال الغذائية
330,000 ريال
1078 أسرة

الدورات التدريبية

(نتدرب لنطور مجتمعنا) برنامج تدريبي عن بعد يقدم دورات متخصصة في عدة مجالات لرفع المستوى التعليمي والمهاري لدى المستفيدين بالتعاون مع كلية الغد وجامعة نجران وبنك التنمية الاجتماعية

دورة الإسعافات الأولية والتعامل مع الأزمات الصحية

المستفيدين : امهات وينين وبنات

70 مشترك/ة

دورة هندسة الشخصية المبدعة

المستفيدين : امهات وينين وبنات

35 مشترك/ة

دورة الصحة النفسية

المستفيدين : امهات وينين وبنات

55 مشترك/ة

دورة مهارات الإدخار الشخصي

المستفيدين : امهات وينين وبنات

50 مشترك/ة

دورة مرض السكري (سبل الوقاية والعلاج)

المستفيدين : امهات وينين وبنات

60 مشترك/ة

دورة صناعة النجاح

المستفيدين : امهات وينين وبنات

40 مشترك/ة

دورة العناية الشخصية

المستفيدين : امهات وينين وبنات

48 مشترك/ة

دورة الثقة بالنفس

المستفيدين : امهات وينين وبنات

60 مشترك/ة

الزيارات

زيـــارة رئيـس مجلـس الإدارة وأبناء الجمعية

لسمو أمير منطقة نجران و تكريـــم أبنـاء الجمعيـة المشاركين في الأولمبياد الوطنـي مـن قبـل سـمو أميـــر منطقة نجـــــران

زيارة الأبناء المشاركين في الأولمبياد الوطني الثالث لمدير فرع وزارة الموارد البشرية والتنمية الإجتماعية

زيـــــارة
سعادة مدير
جوازات نجران

زيـــــارة
سعادة مدير
ادارة السجون
بنجـــــران

زيـــــارة
سعادة مدير
شرطة نجران

زيـــــارة
مدير عـــام
تعليم نجـران

زيـــــارة
مدير فـرع
بنـك التنمية
الاجتمـاعية
بنجـــــران

زيـــــارة
سعـــادة
مدير الدفـاع
المدني بنجران

زيـــــارة
نـــادي
الفروســـية
(مربط الحـزم)

زيـــــارة
مقر الانشطة
الطلابيـــة
بجامعة نجران

زيـــــارة
رجل الأعمـال
الاستـــاذ
حسـن معجب
الحويـــزي

زيـــــارة
المجلس الفرعـي
للجمعيات الأهلية
بمنطقة نجـــران

شراكات الجمعية

شراكات الجمعية

توقيع اتفاقية شراكة

مع بنك التنمية الاجتماعية بنجران

توقيع اتفاقية شراكة

مع مستشفى تخصصي نجران

توقيع اتفاقية شراكة

مع مدارس مواهب الخليج

توقيع اتفاقية شراكة

مع الغرفة التجارية الصناعية بنجران

شراكات الجمعية

توقيع اتفاقية شراكة

مع نادي الأخدود الرياضي

توقيع اتفاقية شراكة

مع مجمع الوفاء الطبي

توقيع اتفاقية شراكة

مع مؤسسة الشيخ سليمان الراجحي الخيرية

توقيع اتفاقية شراكة

مع مؤسسة ترو للسمعيات

شراكات الجمعية

توقيع اتفاقية شراكة

مع شركة اتمام للمحاماة والاستشارات القانونية .

توقيع اتفاقية شراكة

مع مؤسسة انطلاقة دراجتي

توقيع اتفاقية شراكة

مع النادي الأدبي الثقافي بنجران

ضيوف الجمعية

استقبال

مدير فرع وزارة الموارد البشرية و ا لتنمية الا جتماعية بنجران.

استقبال

المدير التنفيذي لمؤسسة الشيخ سليمان أبانمي المهندس ماجد أبانمي

استقبال

مؤسسة أوقاف الماجد الأهلية .

استقبال

وفد بنك التنمية الاجتماعية بنجران

استقبال

مدير المنطقة الجنوبية بمصرف الراجحي

استقبال

المجلس الفرعي ومستشارين من برنامج عناية للجمعية والاطلاع على سير البرنامج

استقبال

مدير إدارة التميز المؤسسي بمؤسسة سليمان الراجحي الخيرية.

استقبال

فريق الحوكمة

استقبال

وفد من جمعية عهد لرعاية الأيتام بالمضيليف.

استقبال

مندوب ادامة

منجـــزات
إداريـــــة

حصـــول الجمعيـة على اعتماد المعيار الوطني السعودي للتطـــــوع من المســـتوى الأول

VISION رؤية 2030
المملكة العربية السعودية
KINGDOM OF SAUDI ARABIA

EDAMA
لمنظومة تطوعية مستدامة

الموارد البشرية والتنمية الاجتماعية

شهادة اعتماد

يشهد مركز التميز لتطوير المؤسسات غير الربحية

بجامعة الملك فهد للبترول والمعادن، بأن

الجمعية الخيرية لرعاية الأيتام بمنطقة نجران

قد حصلت على اعتماد

المعيار الوطني السعودي للتطوع (إدامة)

المستوى الأول

وحدة تطوعية معتمدة
EDAMA
Level 1 المستوى

Accr. Date: 16 June 2022
Accr. No. SA22211

تدشين انطلاقة تنفيذ الخطة الإستراتيجية للجمعية .

توقيع اتفاقية دعم برامج التمكين لأسر الأيتام بين الجمعية وبنك التنمية الإجتماعية .

تفاصيل بيانات المنظمة

اسم المنظمة: الجمعية الخيرية لرعاية الأيتام بمنطقة نجران
رقم تسجيل المنظمة: 612
العنوان: علي بن أبي طالب
الهاتف: 0175231954
المنطقة: منطقة نجـران

تفاصيل الزيارة الميدانية

تاريخ الزيارة: 17/08/2022
سنة التقييم: 2021
تاريخ إصدار التقرير: 18/10/2022

نتائج التقييم

النتيجة العامة

98.66%

النتيجة العامة لا تشمل نتيجة معيار السلامة المالية

نتائج المعايير

معيار الامتثال والالتزام

98.50%

معيار الشفافية والإفصاح

99.00%

معيار السلامة المالية

80.10%

حصـــول الجمعيـة علـى درجـة عاليـة فـي تقييـم معاييـر الحـــوكمة لأداء الجمعيـــة فـي عام ٢٠٢٢ م .

حصـــول الجمعيـة على شهـــــادة الجـــــــودة iso 9001 : 2015

ASR
American Systems Registrar
5281 Clyde Park Ave, SW, Suite 1
Wyoming, MI 49509 USA
www.asrworldwide.com
616-942-6273

ANAB
ANSI National Accreditation Board
ACCREDITED
MANAGEMENT SYSTEMS CERTIFICATION BODY

American Systems Registrar, LLC, a provider of third-party system registration and accredited by the ANSI National Accreditation Board attests that:

CHARITABLE SOCIETY FOR ORPHANS CARE IN NAJRAN (RUFAQAA)
5375 ALI BIN ABI TALIB STREET
NAJRAN; P.O. BOX 1008; KSA

with a scope of:

PROVISION OF FINANCIAL AID AND TRAINING SERVICES TO ORPHANS

has established a quality management system that is in conformance with the International Quality System Standard

ISO 9001:2015

ASR Certificate Number:	9133
Date of Certification:	October 19, 2022
Date of Certification Expiration:	October 18, 2025
Date of Initial Registration:	October 19, 2022
Revision:	
Re-Issue Date:	

President

CERTIFICATE OF REGISTRATION

الجمعية الخيرية لرعاية الأيتام بمنطقة نجران

CERTIFIED ISO 9001:2015 COMPANY

منجـــزات البـــرامج والأنشطة

حصول الجمعية على المركز الأول للنادي المتميز لبرنامج عناية من بين ٢٥ جمعية على مستوى جمعيات الأيتام بالمملكة.

منجـــزات
البـــرامج
والأنشطة

المشاركة في الأولمبياد الوطني الثالث

حققت الجمعية المركز الرابع على مستوى جمعيات الأيتام بالمملكة والذي جمع ٣٢١ يتيم وحصلت الجمعية على عدد من المراكز المتقدمة :

حصول الجمعية على المركز الثاني في منافسة كرة القدم بالميدالية الفضية .

حصول أحد أبناء الجمعية على هداف البطولة .

حصول الجمعية على المركز الثالث في منافسة الشيف الميدالية البرونزية

حصول الجمعية على المركز الثالث في منافسة المسابقة الثقافية بالميدالية البرونزية

المشاركة في مسبار 5

حصول أحد أبناء الجمعية على المركز الثالث في المشاريع المتميزة في علم البيانات في مسبار 5

المشاركة في مسبار 6

حصول احد أبناء الجمعية على المركز الثاني في المشاريع المتميزة في مسار الفضاء والطيران .

حصول الجمعية على راية المعسكر.

حصول الجمعية على كؤوس الأنشطة الرياضية.

البرامج والفعاليات

برنـــامج عنـــاية (بنيـن)

مرحـــــلة المتوسطة

برنامج تربوي تطويري للمرحلة المتوسطة بمختلف المهارات والمجالات التي تنمي شخصية اليتيم وترفع من الاستيعاب لدى المستفيد ليصبح لبنة صالحة يخدم أسرته ومجتمعه .

برنامج عناية (بنين)

مرحلة الثانوية

برنامج تربوي تطويري للمرحلة المتوسطة والثانوية بمختلف المهارات والمجالات التي تنمي شخصية اليتيم وترفع من الاستيعاب لدى المستفيد ليصبح لبنة صالحة يخدم اسرته ومجتمعه .

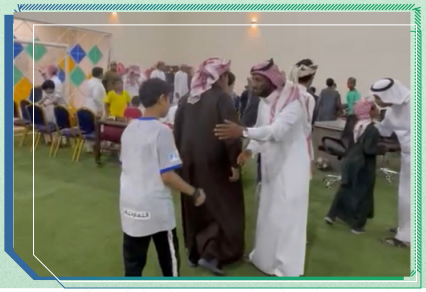

فـوانيس رمضان

برنامج رمضاني ترويحي لأبنـــاء الجمعية يتخلله عدد من الأنشـــطة الإيمانية والترفيهيـــة .

مسابقة ليالي رمضان

مسابقة ثقافية متنوعة تشمل جميع مستفيدي الجمعية عـــدد ١١٠٠ يتيـــم ويتيمة وأرملة بمختلف أعمارهم وتنوع المجـــالات والمشاركات على مدار الشهر الكريم .

جدول المسابقة

اليوم	مسار (الامهات) جميع الأمهات الكريمات	مسار (البراعم) من عمر 6-11 عام	مسار (الشباب) من عمر 12-20 عام	مسار (الفتيات) من عمر 12-20 عام
الأربعاء 9/5	سؤال ثقافي	سؤال الأبطال	سؤال ثقافي	سؤال ثقافي
الخميس 9/6	-	-	مسابقة حضورية	أفضل تصوير
الجمعة 9/7	-	-	-	فكرة عمل وطني (مصور)
السبت 9/8	تصحيح تلاوة	-	فكرة عمل وطني (مصور)	-
الأحد 9/9	سؤال ثقافي	رسم وتلوين	تصميم بوستاج (موضوع محدد)	تصميم بوستاج (موضوع محدد)
الاثنين 9/10	-	-	أفضل تلاوة	مهارة منزلية
الثلاثاء 9/11	تصحيح تلاوة	مشاركة صوتية	سؤال ثقافي	سؤال ثقافي
الأربعاء 9/12	تصحيح تلاوة	-	-	-
الخميس 9/13	مهارة منزلية	فكرة عمل وطني (مصور)	مسابقة حضورية	افضل تعليق
الجمعة 9/14	-	-	-	-
السبت 9/15	تصحيح تلاوة	-	-	-
الأحد 9/16	-	سؤال الأبطال	أفضل موهبة مسرحية	سؤال ثقافي
الإثنين 9/17	تصحيح تلاوة	-	-	افضل خط
الثلاثاء 9/18	تفليف هدايا	شغل ذهنك	مهارة رياضية	ابتكار علمي (مشروع تقني) مكتوب
الأربعاء 9/19	الفرز النهائي للدرجات			
الخميس 9/20	السحب الختامي			

SA4480000 2 0 5 6 0 8 0 1 0 7 2 0 0 0 4
@rufaqaa @rufaqaksa 0509495961
شاركنا كيانهم 5165

.. إفطار الأيتام على مائدة سمو أمير منطقة نجران ..

دعوة كريمة

مـــــائدة سمو أميـــــر المنطقة لأيتام ويتيمات الجمعية ومشـــــاركتهم لـه في مائـــــدة يتيم.

إفطار جماعي

اجتماع الأيتـــــام بمشـــرفي الجمعية على مائـدة مميزة .

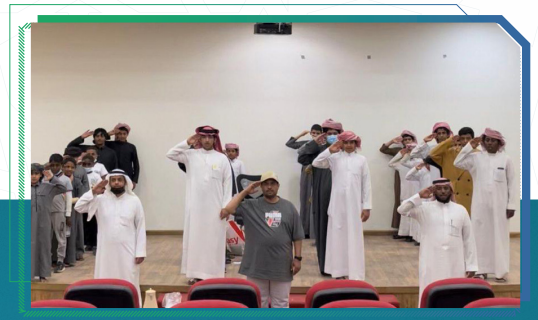

لقاءات شرق نجران

عقد لقاءات تطويرية ومعرفية لأحياء شرق منطقة نجران بالتعاون مع بلديـــة الحصينية وجامعة نجران .

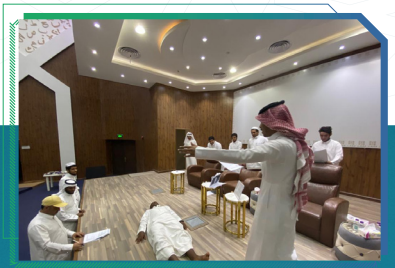

التجهيز للأولمبياد الوطني الثالث

تهيئة وتجهيز الطلاب في كافة المسارات التي تمت المشاركة فيها بعدد من اللقاءات والتي تم تنفيذها في عدة مرافق مختلفة بمنطقة نجران

برامج النـــــادي التعليمي (التقوية الدراسية)

المرحلة الأولى : تقديم الدروس التخصصية والتلخيصات المناسبة لرفع مستوى الاستيعاب لدى الطلاب والطالبات المستفيدين بالجمعية ومســـاعدتهم في التحصيل الدراســـي للمرحلة الثانوية وكان ذلك على مرحلتين بعدد إجمالي ١٠٠ طالب وطالبة

حفل ختام البرامج والانشطة :

إختتمت الجمعية الخيرية لرعاية الأيتـــام أنشطة عام ٢٠٢٢ م بتشـــريف ورعـــــاية سعـــادة/ وكيل أمـــارة منطقة نجران الدكتور: ملفـــي بن عبدالرحمن العتيبي .

المشاركات الخارجية

مشـــاركة أبناء الجمعيـــة فـي المخيم العلمـي مسـبار الخامـس

المشاركات الخارجية

المشـــاركة في ملتقى عناية في حفر الباطن :

ملتقى للعاملين مع الأيتام في البرامج والأنشطة والمختصين وتقديـــم التجـــارب الناجحة والفاعلة التي يستـــفاد منها

رحلة البيت العتيق ا

رحلة عمرة لأمهات الأيتام وأبنائهم وهي سلسلة لعدة رحلات قادمة

المشاركات الخارجية

المشاركة في مشروع المجتمع المهني للمجلس الفرعي لجمعيات الأيتام :

الإشراف والمشاركة في برنامج المجتمع المهني والذي استمر لمدة ستين يومًا على مستوى جمعيات الأيتام .

المشاركة في الأولمبياد الوطني الثالث بمدينة أبها

مشاركة عدد من أبناء الجمعية في المنافسات الرياضية الثقافية والإجتماعية وعدد من الفقرات الترفيهية التنافسية .

المشاركات الخارجية

مشاركة الجمعية في مسبار ٦ :

مشاركة الجمعية بعدد ٢ من أبناء الجمعية في المعسكر العلمي السادس مسبار .

رحلة البيت العتيق٢

رحلة عمرة لأمهات الأيتام وأبنائهم وهي سلسلة لعدة رحلات مستمرة .

المشاركات الجماهيرية

مشاركة مجتمعية مع نادي الأخدود

مشـــاركة مجتمعية مع نادي الأخدود بحضور عدد من الأبناء مع اللاعبين .

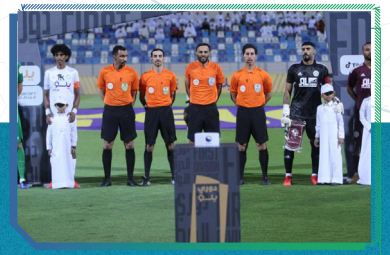

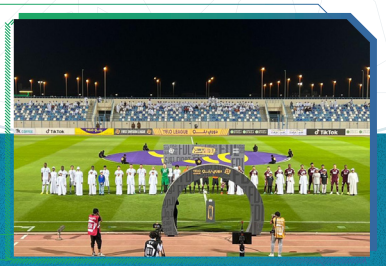

المشاركة في اليوم العالمي للتطوع :

تقديم مبـــادرة كنموذج متميز على مســـتوى المبـــادرات والمنطقة (النـــادي التعليـمي) .

المشاركات الجماهيرية

برنامج (فرحة يتيم) :

الاحتفاء بالأيتام بعيد الفطر المبارك لعام ١٤٤٣هـ في مقر النادي بالجمعية .

الاحتفال باليوم الوطني ٩٢

احتفال الجمعية باليوم الوطني ٩٢ مع أبناءها وفتياتها في مقر النادي بالجمعية

أيام السعودية

اليوم العالمي للمحاسبة

اليوم العالمي للسكري

اليوم العالمي للادخار

اليوم العالمي للتطوع

اليوم العالمي للعمل الخيري

اليوم الوطني ٩٢

اليوم العالمي للمعلم

اليوم العالمي للبيئة

إدارة التطوع

(منطلقات ودوافع الجمعية لاشراك المتطوعين)

- غرس مفهوم العمل التطوعي في نفوس الشباب.
- إشراك المتطوعين في نشر رسالة الجمعية .
- دعم وتطوير الروح التطوعية لدى المجتمع.
- إعداد جيل يحمل على عاتقه هم دعم فئات المجتمع المتعددة.
- تطوير مهارات وقدرات المتطوعين وتوجيهها .
- ترشيد استخدام الموارد البشرية والمالية.

إحصائيـة التطــوع عام2022

106 فرصة
الفـــرص التطوعية

361 متطوع
المتطوعين

6087
الســاعات التطوعية

119841
العائد الاقتصادي اجمالي قيمة إسهامات المتطوعين

%98
نسبـــة رضا المتطـوعين

%99
نسبة تقييـــــم اداء المتطوعين

187 متطوع
المتطوعين الجـــــدد

174 متطوع
المتطوعين المكـــررين

مبادرات الجمعية

مبادرة عطـــاؤنا بأيـدينا :

مبادرة تطوعية بغرس ٥٠ شتلة زراعية تم تقديمها من قبل الفريق التطوعي من أبناء الجمعية بالتعاون مع جمعية نجران الخضراء .

مبادرة اليوم الوطني :

المشاركة في إحتفال فرع وزارة الموارد البشرية والتنمية الإجتماعية بأوبريت من أداء أبناء الجمعية .

إنجازات القسم النسائي

رحلة شواهد الخير:

زياره فتيات الجمعية مقر مربط ونادي شواهد نجران للفروسيه لتعليم الفروسية.

برنامج رحلة مرح :

برنامج ترفيهي للفتيات بعدد من الزيارات للمناطق الترفيهية بالمنطقة .

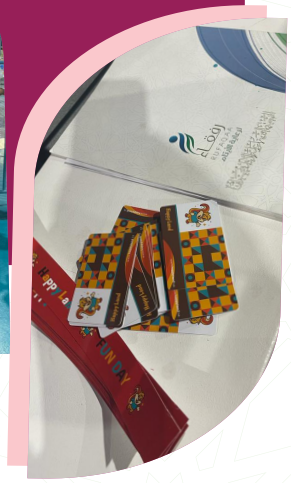

حب وولاء لوطن العطاء٩٢ :

تزامناً مع اليوم الوطني السعودي ٩٢ قدمت الجمعية للأمهات والفتيات حفلاً وطنياً بهذه المناسبة

إنجازات القسم النسائي

الثراء في العقل السليم:

برنامج اجتماعي يهدف الى
(إعادة تدوير الاشياء
المستعملة)

الجنادرية فخر و تراث :

برنامج يحكي تراث نجران
والتعريف بالزي الشعبي

رفقاء العطاء(٢):

مبادرة مجتمعية تهدف الى زيارة
الأسر المستفيدة لإدخال البهجة
والسرور عليهم

إنجازات القسم النسائي

عيدنا بفرحتهم 1:

الإحتفال بعيد الفطر المبارك في نادي الجمعية والاحتفاء بالفتيات والأمهات

عيدنا بفرحتهم 2:

الإحتفال بعيد الاضحى المبارك وحفل للناجحين من فتيات والإحتفاء بالامهات

فرحة نجاح :

إقامة مائدة غداء بحضورعدد من الامهات والفتيات بمناسبة النجاح بهدف ادخال البهجة والسرور عليهم .

إحصائيات مواقع التواصل الإجتماعي

إحصائيات مواقع التواصل الإجتماعي

تويتر

- عدد المتابعين 3735
- إعادة تغريدات 50,80k
- إعجابات 8.7k
- مرات ظهور التغريدات 1.1m
- الردود 18k
- عدد المشاركات 34k
- عدد التغريدات 723

سناب شات

- عدد المشاهدات 50k
- عدد المتابعين 5k
- عدد التعليقات 3000
- عدد المشاركات 15k
- عدد الردود 2000

إنستغرام

- عدد المتابعين 2.7k
- المنشورات 471

فيسبوك

- عدد المتابعين 1.8k

الموقع

- 67k

عدسة الجمعية

الجمعية الخيرية لرعاية الأيتام بنجران في زيارة لأمير منطقة نجران

الجمعية الخيرية لرعاية الأيتام بنجران في زيارة لمدير عام التعليم بـ #نجران

الجمعية الخيرية لرعاية الأيتام بنجران في زيارة لمدير الجوازات بنجران

الجمعية الخيرية لرعاية الأيتام بنجران في زيارة لفرع وزارة الموارد البشرية والتنمية الاجتماعية

الجمعية الخيرية لرعاية الايتام بـ #نجران تحتفل بمناسبة #اليوم_الوطني٩٢

الجمعية الخيرية لرعاية الأيتام بـ #نجران تستقبل مدير المنطقة الجنوبية لمصرف الراجحي

الجمعية الخيرية لرعاية الأيتام بنجران تستقبل مدير عام فرع وزارة الموارد البشرية والتنمية الاجتماعية.

جمعية رفقاء تقيم حفل ختام البرامج والأنشطة لعام ٢٠٢٢م

عدسة الجمعية

مستشفى طب الأسنان بصحة نجران يستقبل الجمعية الخيرية لرعاية الأيتام بالمنطقة

بحضور سعادة وكيل إمارة منطقة #نجران المكلف الدكتور ملفي العتيبي جمعية رعاية الأيتام (رفقاء) تختتم أنشطتها وفعالياتها لعام ٢٠٢٢م

مديرالجمعية الخيرية لرعاية الأيتام بنجران يلتقي مدير فرع بنك التنمية الإجتماعية

الجمعية الخيرية لرعاية الايتام بمنطقة نجران تقيم عدداً من الفعاليات والاحتفالات المختلفه

اختتام برامج وأنشطة الجمعية الخيرية لرعاية الأيتام بنجران

استقبال مدير المنطقة الجنوبية لمصرف الراجحي بالجمعية الخيرية لرعاية الأيتام بنجران

الجمعية الخيرية لرعاية الأيتام بنجران تلتقي مدير فرع وزارة الموارد البشرية والتنمية الإجتماعية بنجران

الجمعية الخيرية لرعاية الأيتام بنجران في زيارة لمدير عام التعليم بنجران

شركـــاء النجاح

وزارة الداخلية
إمارة منطقة نجران

الموارد البشرية والتنمية الاجتماعية

المركز الوطني لتنمية القطاع غير الربحي
National Center for Non-Profit Sector

جامعة نجران
NAJRAN UNIVERSITY

الدفاع المدني

غرفة نجران
NAJRAN CHAMBER

الجوازات

وزارة الصحة
Ministry of Health

وزارة التعليم
Ministry of Education

الشرطة

صندوق دعم الجمعيات
Associations Support Fund

مركز الملك عبدالعزيز للحوار الوطني

المؤسسة العامة للتدريب التقني والمهني
Technical and Vocational Training Corporation

وزارة الاتصالات وتقنية المعلومات
MINISTRY OF COMMUNICATIONS AND INFORMATION TECHNOLOGY

جود الإسكان

بنك التنمية الاجتماعية
SOCIAL DEVELOPMENT BANK

المجلس الفرعي التخصصي لجمعيات الأيتام

مجلس الجمعيات الأهلية بمنطقة نجران
Najran Council of NGOs

أمانة نجران
NAJRAN MUNICIPALITY

رعاة إعلاميون

WAS SPA

الأي
alraynews.net

الوطن

SABQ
صحيفة سبق الإلكترونية
SABQ ONLINE NEWSPAPER

الحدث
AL HADATH
صحيفة

الداعمون

إحسان
منصة وطنية للعمل الخيري

سند
SNAD
محمد بن سلمان

تبرع
المنصة الوطنية للتبرعات
National Donations Platform

كنف
KANAF

مؤسسة سليمان بن عبدالعزيز الراجحي الخيرية
SULAIMAN BIN ABDUL AZIZ AL RAJHI CHARITABLE FOUNDATION

أبانمي أوقاف

تمور
Tmoor
تمور للخدمات الإنسانية
Tmoor For humanitarian services

سابك
sabic

مؤسسة أبوغزالة الخيرية
AbuGhazalah Foundation

الحميد

بسر وإحسان
مؤسسة عبداللطيف العيسى الخيرية

الجميح الخيرية
AL ALJOMAIH CHARITY

عبدالله الراجحي الخيرية
Abdullah Alrajhi Foundation

السبيعي الخيرية

اسواق المزرعة
FARM Superstores

عبدالله العثيم الخيرية
Abdullah Al Othaim Charity

الدكتورة فوزية الجفالي

زينكو
ZINCO

أوقاف علي عبدالعزيز الضويان
Awqaf Ali Abdulaziz Al-Dowayan
عطاء بإحسان

برنامج عناية لرعاية اليتيم

مستشفى تخصصي نجران
المجموعة السعودية للرعاية الطبية
SMG

وزارة المالية
Ministry of Finance

la.stella

مجموعة القاضي العالمية للاستثمار والتطوير
Alqadi Global Group for Investment & Develop.

كليات الغد الدولية
ALGHAD INTERNATIONAL COLLEGES
للعلوم الطبية التطبيقية
For Applied Medical Sciences

SAKORA

KONAFA
كنافة قطعة حلا

متجر البركة
عسل وزيت

المراعي
Almarai

المتقدمة
Advanced

نادي الأخدود الرياضي

لقيمات ريفو

قطوف
وحلا

وادي اللياقة
FITNESS VALLEY

الماجد للعود

انطلاقة

أسمنت نجران
NAJRAN CEMENT COMPANY

نادي كتاب الطفل
مكتبة الملك عبدالعزيز العامة

درعة
DERAAH

أما بعد
النادي الأدبي الثقافي بنجران
Najran Literary Cultural Club

ذا دستركت
فنادق فخمة

مجموعة الحويزي القابضة
ALHOWEZI HOLDING GROUP

لو بارك كونكورد
Le Park Concord
HOTEL & RESORTS

المهذل
AL-MEHTHEL
للمقاولات العامة

Space Toy

بعطائكم
نستمر ..

حسـابات الجمعية

050 94 95 961 rufaqaa@gmail.com www.rufaqaa.org

053 88 87 671 rufaqaa rufaqaksa

نجران - المملكة العربية السعودية

920001954

المتجر الإلكتروني

الموقع الإلكتروني

مصرف الراجحي
alrajhi bank

الحساب العام : SA 4480000 205608010720004

حساب الاوقاف : SA 0680000 117608010606069

حساب الزكاة : SA 3580000 117608010505055

الأهلي SNB

الحساب العام : SA 381 00000 43162577000104

بنك البلاد
Bank Albilad

الحساب العام : SA 8515000 999112699380002

حساب الاوقاف : SA 4115000 999112699380018

حساب الزكاة : SA 3515000 999112699380029

مصرف الإنماء
alinma bank

الحساب العام : SA 69050000 68200654654000

الجمعية الخيرية لرعاية
الأيتام بمنطقة نجران

#معاً _ لنسعدهم